

# ALUMINIUM WINCORE® STANDARD/STANDARD PLUS

Die WinCore® Produktpalette zeichnet sich durch ihre Vielseitigkeit aus. Damit finden wir für jedes Anliegen die passende Lösung. Verschiedenste, empfindliche und hochqualitative Produkte müssen präzise und sorgfältig weiterverarbeitet werden. Dabei treten viele Probleme auf, die Qualität und Produktivität gefährden können. INOMETA hat sich mit diesen Problemen auseinandergesetzt und eine ebenso einfache, wie gute Lösung gefunden: das WinCore® System. Überzeugen Sie sich!

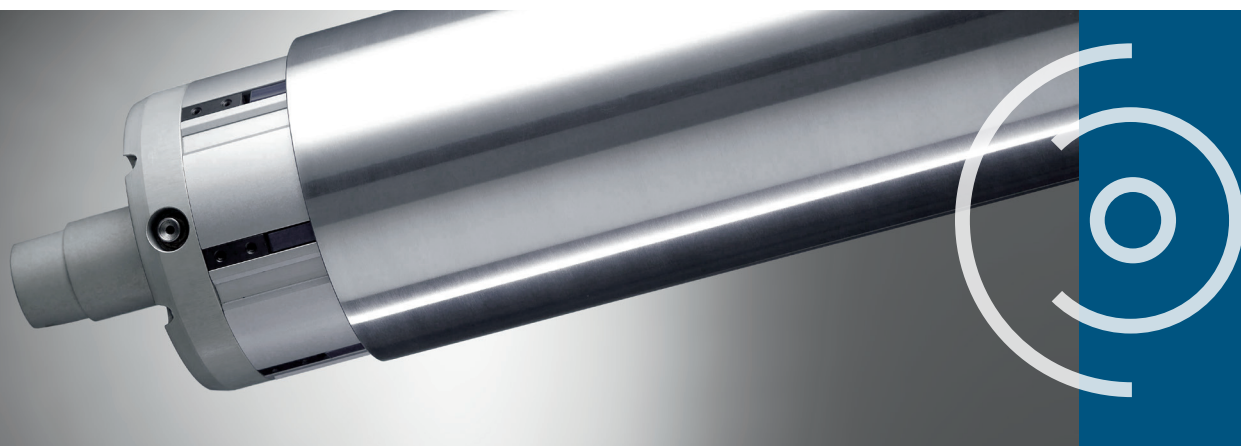

## EIGENSCHAFTEN

- hohe Festigkeit
- hohe Steifigkeit
- perfekter Rundlauf

## VORTEILE

- Wiederverwendbarkeit
- enorme Traglasten
- Steigerung der Wickelgeschwindigkeit
- Reduzierung von Schwingungen
- geringere Scrap-Rate

## SONSTIGES

- Barcode Labeling
- RFID-Technologie

## VORZUGSABMESSUNGEN

- Abmessungen für WinCore® Standard (Vorzugsabmessungen)

Ø	Innenmaße ID [mm]	Außenmaße AD [mm]	Wandstärke s [mm]	Gewicht [kg/m]
3"	76,30	81,10	2,40	1,60
3"	76,20	85,00	4,40	3,10
6"	153,00	162,00	4,50	6,10
6"	152,70	165,00	6,15	8,50
6"	152,80	172,00	9,60	13,50

## STANDARDABMESSUNGEN

- weitere Dimensionen auf Anfrage

Ø	Innenmaße ID [mm]	Außenmaße AD [mm]	Wandstärke s [mm]	Gewicht [kg/m]
3"	70,10	75,10	2,50	1,60
6"	153,00	159,00	3,00	4,00
6"	152,00	160,00	4,00	5,40
6"	150,00	160,00	5,00	6,70
6"	150,00	162,00	6,00	8,10
6"	150,00	170,00	10,00	13,80
8"	203,20	217,00	7,00	12,70
10"	254,00	274,00	10,00	22,80

## STANDARD

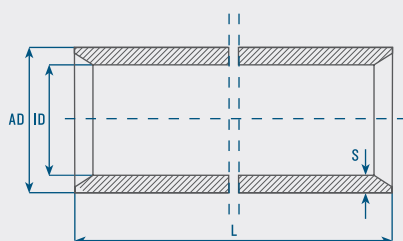

Technischer Aufbau WinCore® Standard

## STANDARD PLUS

(mit speziellen technischen Inserts)

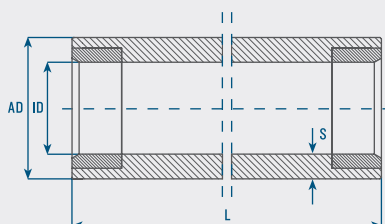

Technischer Aufbau WinCore® Standard Plus



Stand: 03/2017